

ESTD 1156
PALACIO
de La Oliva



DESCUBRE UNA EXPERIENCIA ÚNICA

**UN ESPACIO EXCEPCIONAL E
INIMITABLE**

www.palaciodelaoliva.com

10 siglos de historia

El Palacio

El Palacio de La Oliva, que data de 1156, se constituye como el Km 0 de Vigo, tanto a *nivel geográfico* (situado en el Casco Vello, frente a la ría de Vigo, a 50 m de la Alameda, de la Concatedral y el Club Náutico), como a *nivel histórico*, ya que su origen se remonta a las primeras construcciones de los caballeros templarios en la ciudad de Vigo

- Superficie 4700 m construidos
- Distribución 5 plantas + parking privado
- Capacidad Aforo de 980 personas
- Equipo Más de 200 profesionales



Espacios polivalentes

En el Palacio de La Oliva convergen la restauración, la cultura y el ocio, tanto en sus 3 espacios permanentes, como en las salas donde se llevan a cabo las celebraciones y los eventos corporativos y sociales más destacados.

A la vanguardia

Destaca por el prestigio y el valor histórico del edificio, los 6 años de obra de rehabilitación, la calidad de instalaciones y su versatilidad, por la profesionalidad y excelencia en la gestión, por su carácter innovador y creativo.

— Los templarios y su vinculación con la ciudad

La historia del Palacio

Siglo XII

Primeras construcciones realizadas por los caballeros templarios sobre la ladera adyacente a la Ría de Vigo, en la que hoy se sitúa también en pendiente la calle Laxe. La primera ermita templaria data del año 1156, así como también una abadía de la Orden de los Caballeros Templarios edificada en lo alto y un huerto lleno de olivos, naranjos y limoneros.

Siglo XIII

Se construyeron una torre y un muro defensivo, además de casas auxiliares en el entorno del emplazamiento del antiguo huerto.

Siglo XIV

La ermita se queda pequeña. Fue entonces cuando se levantó la primera colegiata visigótica en los terrenos cercanos (y que luego daría lugar a la Concatedral que hoy en día está a 40 m de distancia del palacio). Se mantienen las casas y el huerto en poder del arzobispado de Santiago tras la caída de la Orden del Temple.

Siglos XV y XVI

Edificación de la casa original del número 3 de la calle Oliva, junto a la Colegiata, como residencia de los Sarmiento Valladares. Justo enfrente de donde hoy en día se alza el Palacio, y conocido como el edificio Cambón. Actualmente, allí se ubica el Centro de Interpretación del Parque Nacional de las Illas Atlánticas.

Siglos XVII y XVIII

El Palacio, con todas sus partes, va tomando forma como tal. La familia Sarmiento Valladares adquiere las casas adyacentes y el huerto a la Universidad de Santiago en el año 1691, y se construye el pasadizo que anexa los números 2 y 3 de la calle Oliva. La ermita templaria queda oculta bajo las escaleras de acceso a las diferentes estancias.

Siglo XIX

En el año 1853, el VIII Marqués de Valladares, Don Francisco Javier Martínez de Arce y Enríquez (1808-1887), VI vizconde de Meira y senador del reino, ordenó construir una Casa-Palacio en el Casco Vello de la ciudad de Vigo. En los últimos años de este siglo se derriba el pasadizo que unía ambas construcciones (Oliva 2 y 3) y se anexionan al palacio las dos casas existentes en aquel entonces en la calle Juanelo.

Siglo XX

Tras numerosas intervenciones, reformas y ampliaciones, en la última de ellas, datada en 1910, se añaden balcones en el segundo piso. En una tercera planta que se adiciona a la edificación, se añaden galerías de madera en el frente marítimo. Y se abren también huecos para escaparates comerciales en la planta baja de la fachada principal en la calle Oliva.

Siglo XXI

La empresa GBS, del grupo Interatlantic, adquiere la propiedad en el año 2014 y procede con el inicio de la rehabilitación en el año 2016. La reforma termina en el año 2022.



Símbolo de Vigo y también del Palacio

La calle donde se sitúa la fachada principal del Palacio —la calle Oliva, en el costado norte de la Concatedral de Vigo— debe su nombre al olivo que trajeron los caballeros templarios en el siglo XII a la ciudad desde Tierra Santa (actual Palestina), y que plantaron en los terrenos donde hoy se erige el Palacio de La Oliva.

Este olivo se trasladó y se plantó en el centro del atrio de la Concatedral de Santa María (la Colegiata) y que más adelante llegaría a convertirse por su gran porte y longevidad en un símbolo de la ciudad.

En 1809, la explosión de un polvorín cercano a la Concatedral causó graves daños al templo que hicieron necesaria su reconstrucción. También supuso la desaparición del árbol. No obstante, D. Manuel Ángel Pereyra, administrador de la Aduana de Vigo en aquel entonces, recuperó una rama y la plantó en el huerto de su vivienda en la actual Puerta del Sol.

Esta casa también acabaría por desaparecer, pero el árbol fue trasplantado al Paseo de Alfonso XII, donde todavía perdura hasta el día de hoy.



Ciudad Olívica

Hoy en día, Vigo se conoce como «ciudad olívica» debido a ese monumental olivo que los caballeros templarios plantaron en los terrenos del Palacio junto a la ermita, y que después se trasladó al atrio de la Colegiata. Este árbol figura también en el escudo de la ciudad.



La imagen del Palacio

La composición del logotipo del Palacio es la fusión de una oliva, el aceite que esta produce y las siglas «P» y «O» que, combinados, conforman una imagen cercana, fácilmente reconocible, con carácter y mucha personalidad.



2014

La empresa GBS, perteneciente al grupo Interatlantic, adquirió la propiedad en 2014. Comienzan los trámites administrativos de cara al proceso de deconstrucción y posterior rehabilitación.

2016

Se inicia la primera fase, la de deconstrucción y vaciado del edificio. El proceso presenta dos desafíos importantes: la excavación en roca y la preservación de sus muros de piedra.

2019

Se inicia la segunda fase del proyecto, la de rehabilitación, en la que se mantienen la estructura original y los muros de piedra del Palacio. En esta fase se puso especial énfasis en respetar su identidad.

2022

Tras más de seis años de obras, se concluye el proyecto de rehabilitación. Se inaugura un espacio que ansía convertirse en un punto de encuentro en la ciudad de Vigo.

— La restauración

Proyecto de rehabilitación

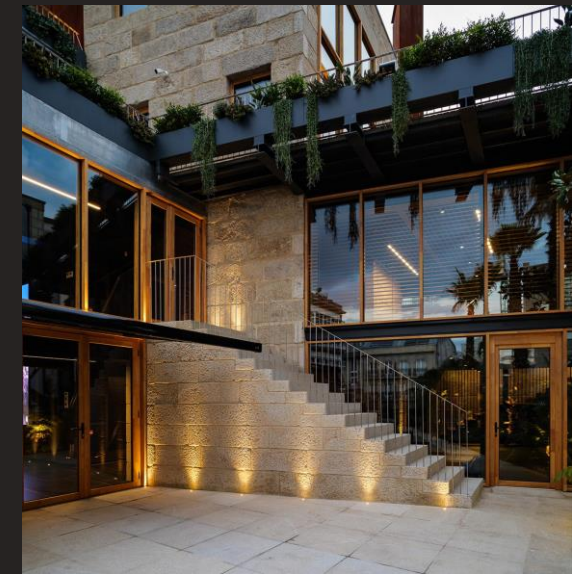

Bienvenidos al Palacio de La Oliva

Un espacio versátil, original e innovador

Un emplazamiento privilegiado —con accesos desde cuatro calles del Casco Vello: Oliva, Laxe, Xuanelo y Baixada á Fonte— donde la combinación de materiales nobles, como el acero y la madera de castaño, y las galerías acristaladas con vegetación crean un espacio innovador a la vez que respetuoso con la tradición.

Entre sus diferentes salas, terrazas y jardines, destaca la escalera principal, que se ha convertido ya en uno de sus iconos más representativos. Forjada en acero corten, de una sola pieza en forma de caracol, con más de 30 toneladas de peso y con más de 50 peldaños.

La localización excepcional del Palacio en el Km 0 de la ciudad olívica y su polivalencia como centro gastronómico y de ocio lo convierten en una visita obligada.



Arquitectura
vanguardista



— Uso de espacios del Palacio

Organiza tu evento o celebración

Celebra tus reuniones en un espacio único preparado para acoger todo tipo de eventos: bodas, fiestas privadas, congresos, convenciones, presentaciones de producto, jornadas, ruedas de prensa, etc. En el Palacio de La Oliva encontrarás la solución ideal a tus necesidades gracias a su versatilidad y a su carácter tan innovador como creativo.

Nuestras 5 salas y terrazas —con capacidad desde 12 hasta 700 personas— destacan por su magnitud y por su fuerza estética, con luz natural y diferentes características que se adaptan al evento que desees realizar.

Ofrecemos un completo abanico de servicios y contamos con un equipo de profesionales de dilatada experiencia a tu servicio.

Acompaña tus eventos y reuniones con un coffee break, cóctel, comida o cena de gala. Consulta a nuestro equipo sobre las diferentes posibilidades de catering.



Edificio histórico

Te sorprenderá su distinción y nobleza



Centro urbano

Ubicación en el Km-0 de la ciudad



Grandes salones

Amplios espacios para tus celebraciones



Parking privado

4 semiplantas subterráneas con cómodos accesos

— Gastronomía de alta cocina

Nuestra gran apuesta, Pepe Solla

El chef gallego, con una estrella Michelin y tres Soles Repsol, nos propone una cocina cercana y sostenible. Una cocina con personalidad y con un marcado sello gallego basada en ingredientes de temporada y proveedores locales. En definitiva, una cocina sincera avalada por sus más de 30 años de trayectoria.

“El Palacio de La Oliva es un punto de referencia en el Casco Vello de Vigo, es un motivo de orgullo para todos los vigueses”.



1 ESTRELLA MICHELIN



3 SOLES
Guía Repsol



— Premios Gourmet 2022

Mejor catering nacional

Pepe Solla, chef de uno de los restaurantes con estrella Michelin más antiguos de Galicia, recibió el 25 de octubre de 2022 el premio por su labor al frente de Eventos Restaurante Solla.

En sus palabras de agradecimiento, Solla quiso reconocer el trabajo de su equipo y de su hermano Suso, y recordó que «a pesar de las adversidades y dificultades que rodearon el nacimiento del negocio, 18 años después podemos decir con orgullo que organizamos más de 250 eventos al año y este premio, que agradecemos emocionados, llega justo unos días antes de la inauguración del que será nuestro proyecto más ambicioso dentro de esta área: el Palacio de La Oliva».

Cocina de vanguardia

Oferta gastronómica

El Palacio de la Oliva cuenta con tres espacios «permanentes», todos ellos bajo el mando del Estrella Michelin, Pepe Solla.



Restaurante El Olivo
Tradición e innovación
culinarian gallega.
Guía Michelin 2024.

125 m²



Templario Lounge Bar
Coctelería y tapas en horario
continuo.

530 m²



Monkey Bar
Un espacio de carácter
informal y desenfadado.

250 m²



Sello de calidad

Toda la restauración para los diferentes eventos, encuentros y espectáculos tienen el sello de calidad del chef Pepe Solla.





ESTD 1156

PALACIO
de La Oliva

Un espacio único y polivalente de
gastronomía, ocio y celebración de eventos,
en el centro histórico de Vigo.

Espacios únicos

Salas de diferentes tamaños y con personalidad
propia, que se adaptan a las necesidades y
características de cada evento.

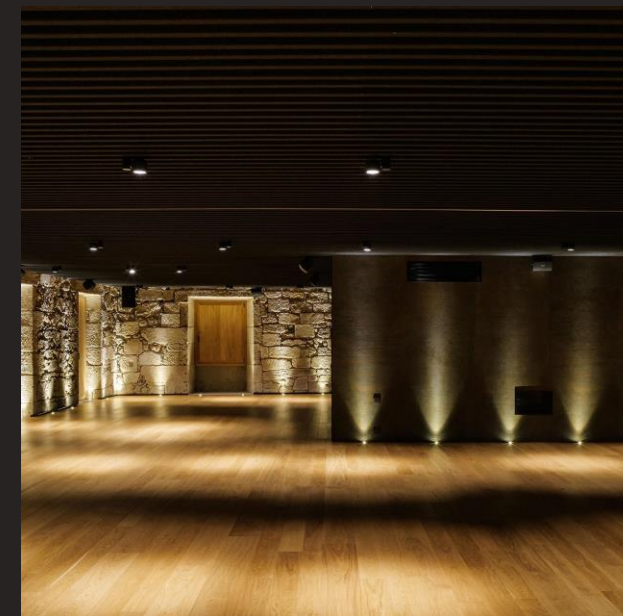

— Espacios de La Oliva

Sala La Ermita 260 m²

(Superficie total incluyendo la terraza anexa de acceso directo)

Toma su nombre como homenaje a la primitiva ermita de Santa María, fundada por los caballeros templarios en el año 1156. Ubicada en la última planta del Palacio, esta imponente sala está revestida en madera de castaño, con tejado a dos aguas y posee una maravillosa terraza exterior con vistas y ajardinada.



Banquet



Cóctel



Escuela



Teatro



En U



Imperial



Otras opciones disponibles. Más información en palaciodelaoliva.com

— Espacios de La Oliva

Salón de La Orden 360 m²

(Superficie total incluyendo sus terrazas anexas y de acceso directo)

Ubicado en la primera planta, con dos terrazas exteriores en forma de L, ajardinadas y con vistas, este salón está lleno de historia. Su nombre hace referencia a los miembros de la Orden de los Pobres Compañeros de Cristo del Templo de Salomón, también llamada la Orden del Templo. Hoy, los conocemos como caballeros templarios.

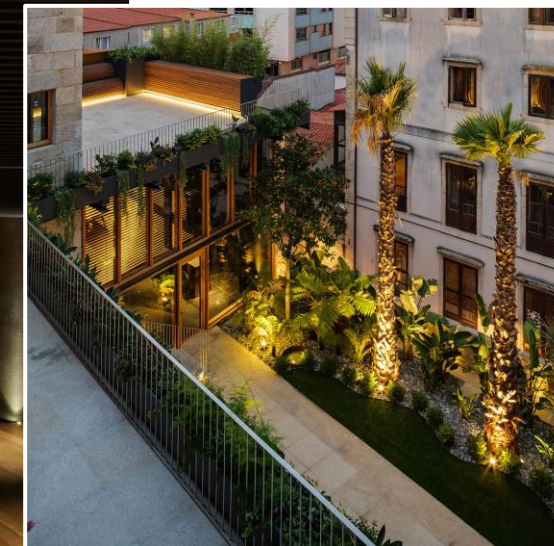
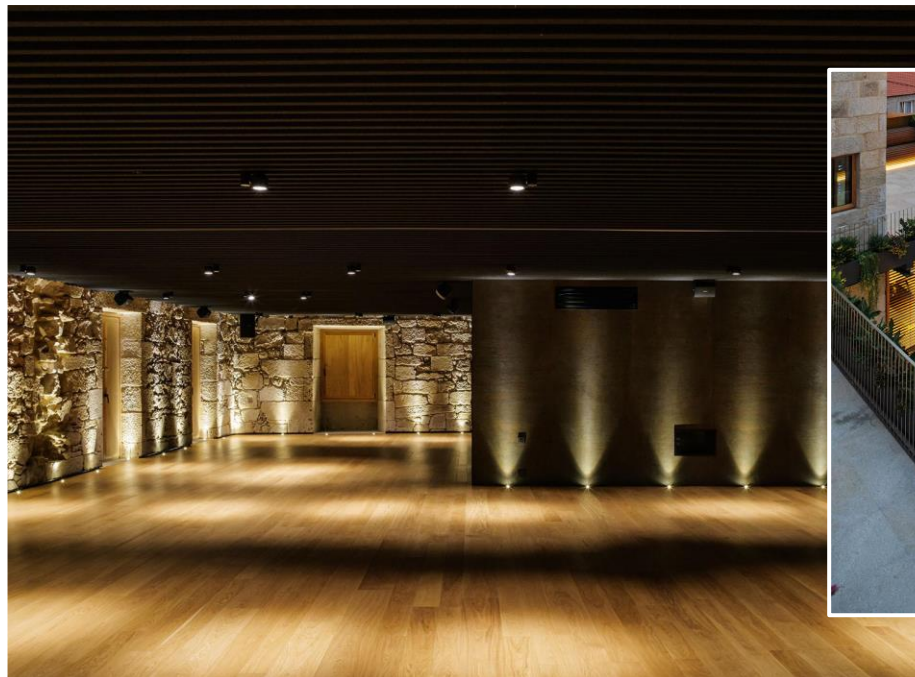

Banquet



Cóctel



Escuela



Teatro



En U



Imperial



Otras opciones disponibles. Más información en palaciodelaoliva.com

— Espacios de La Oliva

Templario Lounge Bar 530 m²

(Superficie total incluyendo la terraza anexa de acceso directo)

Sala ubicada a nivel de calle y con acceso directo desde las dos entradas principales del Palacio: la recepción del Olivo, y la imponente puerta de madera. Se trata de un espacio de grandes dimensiones, con una impactante altura de 5 metros, una pantalla LED gigante y una espectacular terraza-jardín de gran tamaño con vistas a la Ría de Vigo.

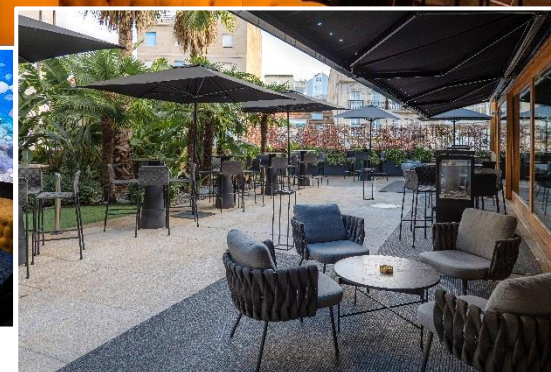
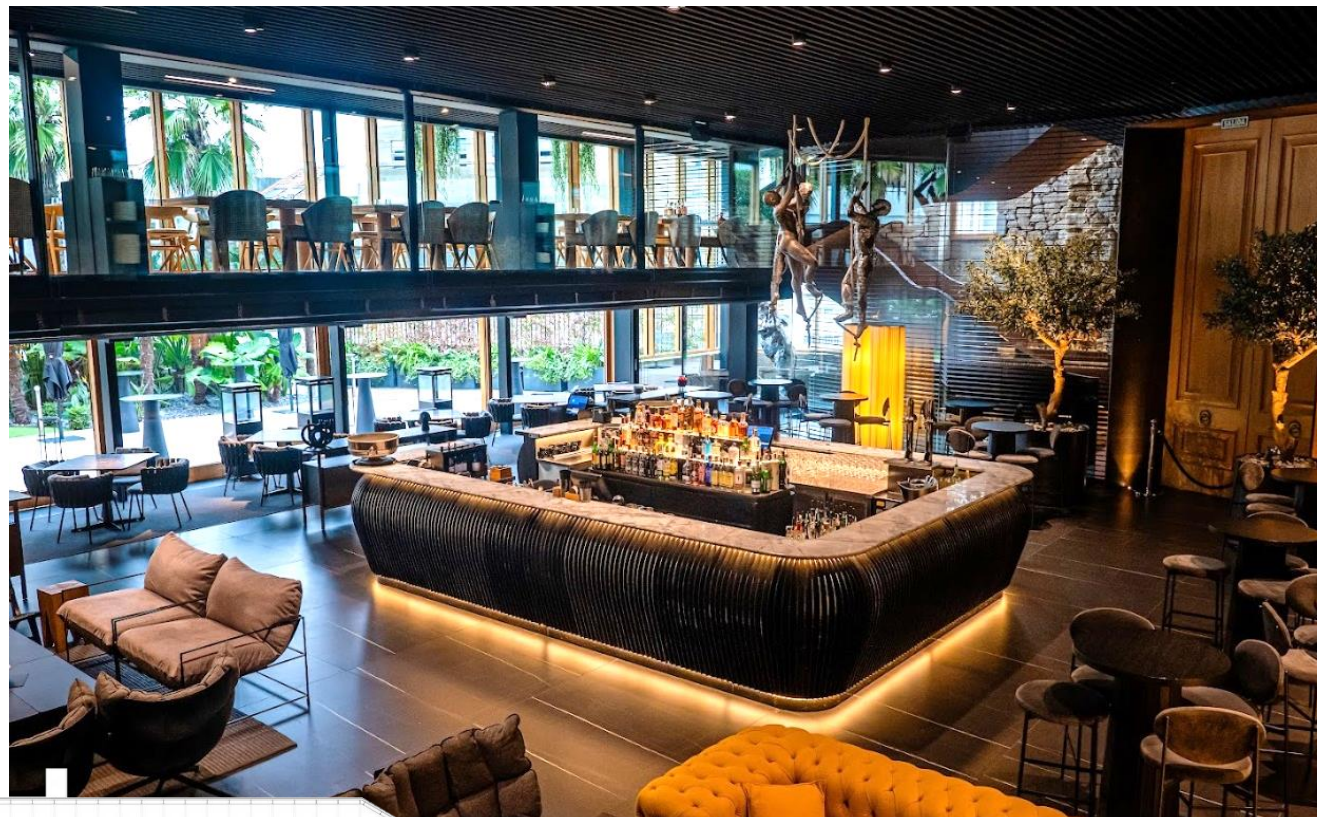

Banquet



Cóctel



Escuela



Teatro



En U



Imperial



Otras opciones disponibles. Más información en palaciodelaoliva.com

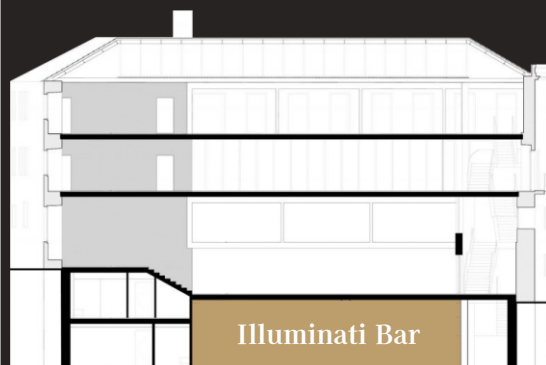

— Sala de fiestas y espectáculos

Illuminati Bar

240 m²

Ubicada en el subsuelo del Palacio, esta sala cuenta con tres pantallas led y sistema de sonido de última generación, para acoger todo tipo de eventos y espectáculos.



Sonido sin igual

Con un impactante sistema de altavoces envolventes, disfrutarás de una experiencia auditiva con los más altos estándares de calidad.



— Espacio exclusivo

Green Room 30 m²

Con una extensión de 30 metros cuadrados, la Green Room del Palacio se trata de un espacio privado y exclusivo.

Cuenta con una decoración impecable y llena de detalles que la convierten en el lugar perfecto para disfrutar de una reunión o comida privada de hasta 12 personas; o donde poder prepararte y relajarte antes o después de tu evento o celebración.

Se encuentra ubicada en la última planta del Palacio, con vistas a la Ría de Vigo y donde la madera es la protagonista del espacio con vigas que revisten su estructura.

Cuenta con todos los servicios necesarios a tu disposición, un baño completo con ducha incluida, para que disfrutes de la mejor experiencia posible.



Independiente y privado

Un espacio íntimo y exclusivo para ocasiones importantes que así lo requieran.



Localización privilegiada

En pleno corazón de la ciudad de Vigo, accesible y cercano para todos.



Palacio urbano

Un lugar histórico de ensueño que deslumbra por su nobleza arquitectónica.



Mejor Catering 2022

Casa Solla recibe este galardón de la prestigiosa revista *Fuera de Serie* (*Expansión*).

Experiencias irrepetibles

El lugar perfecto para tus eventos y celebraciones

El Palacio de La Oliva te sorprenderá por su arquitectura interior, sus amplios salones, sus terrazas ajardinadas y su gastronomía de alta calidad.



¡Te esperamos!

www.palaciodelaoliva.com



Contacto
886 25 10 85



Dirección
Rúa Oliva, Nº 2 – 4. CP: 36202
Vigo (Pontevedra)



Email
eventos@palaciodelaoliva.com